

Nieuwbouw Chr. Geref. Kerk Ede

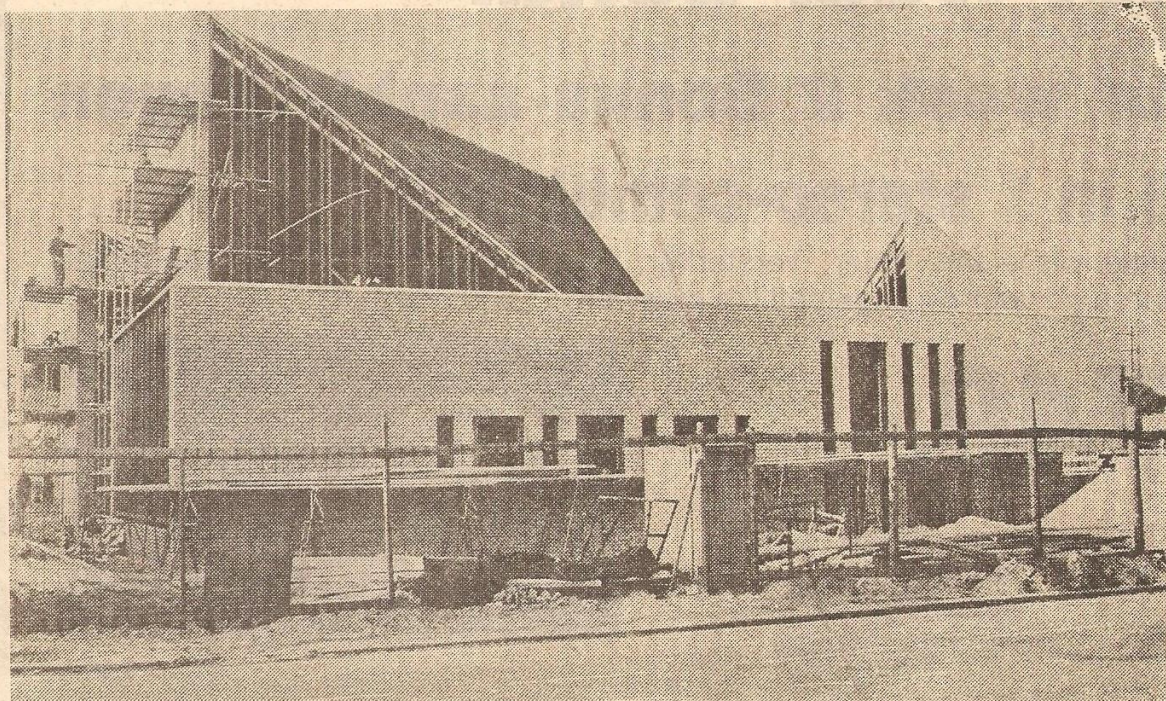

EDE — De bouwwerkzaamheden aan de nieuwe Christelijke Gereformeerde Kerk aan de Verlengde Maanderweg begint al vastere vormen aan te nemen. Eind vorige week waren de bouwers al druk bezig om de dakbedekking aan te brengen van het gebouw, waaraan behalve een aantal vaklieden ook een groot aantal vrijwilligers meehelpen om de bouwkosten zo laag mogelijk te hou-

den.

Het ligt in de bedoeling dat men de kerk al over enkele maanden in gebruik kan nemen. De verwachting is dat voor het zomerseizoen de kerklieden en de vele bezoekers daar al de diensten kunnen bijwonen. Het gebouw is modern van opzet en biedt plaats aan ruim driehonderd mensen.