

# Kerkgebouw moet tegen de grond

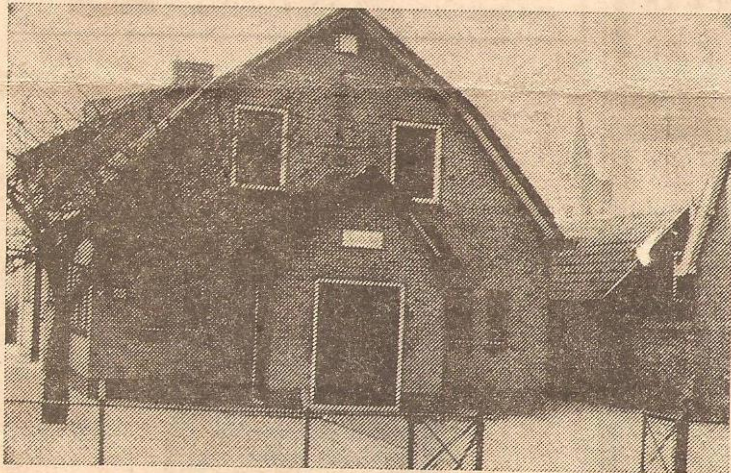

● De Christelijk Gereformeerde kerk aan de Bergstraat.

EDE — Het kerkgebouw van de Christelijke Gereformeerde kerk aan de Bergstraat in Ede gaat verdwijnen. Het gebouw met nevenruimten en een rijwielstalling moet plaats maken voor de voorbereidingen voor uitvoering van het bestemmingsplan „kern Ede”, met name voor de bouw van het gemeentehuis.

De kerk heeft het gebouw en de grond aan de gemeente verkocht voor 372.000 gulden.

De Christelijke Gereformeerde kerk heeft intussen de tekeningen voor een nieuw gebouw al kant en klaar. Er is een plan om het oude gebouw van jeugdsoöcieteit De Meerpaal aan de Verlangde Maanderweg af te breken en op die plaats een nieuwe kerk te bouwen. Binnenkort wordt over dat plan een definitieve beslissing genomen.

Wanneer de kerk aan de Bergstraat tegen de grond gaat is nog niet bekend.

Ook de kleuterschool naast de kerk wordt gesloopt. Momenteel is de school dichtgespijkerd. Dat is gedaan omdat de ruiten van de school al waren ingegooid. Om het meubilair tot de afbraak veilig te stellen zijn er onlangs planken in de kozijnen getimmerd.